Jean Peau

Jean Peau Catalogus

2016 / 2017

25 Jaar

Jean Peau

★★★★★

“Uiteindelijk wilt u voor uw huisdier toch het beste!”

JP 061 200 ml.
JP 062 1000 ml.
JP 063 5000 ml.

PUPPY/KITTEN SHAMPOO

Deze frisse en milde shampoo kunt u gebruiken vanaf 5 dagen.

Jean Peau puppy / kitten shampoo is een geconcentreerde milde shampoo, die uitermate geschikt is voor uw puppy of kitten. U kunt de shampoo al gebruiken als uw puppy of kitten 5 dagen oud is. Deze shampoo heeft een frisse geur en een neutrale p.h. waarde die de vetlaag niet aantast, maar waar nodig verbetert. De shampoo geeft de vacht een natuurlijke glans en heeft een verzorgende werking.

JP 004 200 ml.
JP 005 1000 ml.
JP 006 5000 ml.

CONDITIE SHAMPOO

Ter bescherming van huid- en vachtproblemen van allerlei aard.

Deze shampoo is vervaardigd voor iedere vacht die, door welke oorzaak dan ook, in een mindere conditie is. Een combinatie van voedende kruidenextracten, plantaardige- en dierlijke oliën en vitaminen zorgt ervoor, dat zowel de huid als de vacht binnen afzienbare tijd in optimale conditie zijn. Bovendien is deze shampoo in het bijzonder aan te bevelen voor rassen met een vacht die van nature lang en afhangend dient te zijn.

JP 038 200 ml.
JP 039 1000 ml.
JP 040 5000 ml.

VLOWEG SHAMPOO

Voor het natuurlijk verwijderen van parasieten.

Met deze speciaal ontwikkelde shampoo bent u in staat uw hond / kat op natuurlijke wijze vlovrij te krijgen. Door zijn unieke samenstelling, met als belangrijkste bestandsdelen een aantal etherische oliën, kunt u deze shampoo al bij pups of kitten vanaf 5 weken gebruiken. De shampoo is absoluut onschadelijk voor de huid en de vacht en heeft in sommige gevallen zelfs een gunstige invloed op huid- en vachtproblemen. Daarnaast heeft deze shampoo een terugvettende werking, die in zijn soort uniek is.

JP 001 200 ml.
JP 002 1000 ml.
JP 003 5000 ml.

UNIVERSEEL SHAMPOO

Voor de regelmatige wasbeurt.

Een milde en zeer geconcentreerde shampoo op natuurlijke basis, die dankzij de prettige geur en enkele hypoallergenen ingrediënten uitermate geschikt is voor de regelmatige wasbeurt. Door de combinatie van plantaardige oliën en voedende plantenextracten is de shampoo makkelijker uitspoelbaar en de vacht nadien sneller droog. Deze shampoo is tevens heel geschikt voor de eerste reinigende wasbeurt ter voorbereiding op de verzorgende wasbeurt.

JP 007 200 ml.
JP 008 1000 ml.
JP 009 5000 ml.

GLANS SHAMPOO

Indien de vachtkleur geaccentueerd moet worden.

Deze verzorgende shampoo heeft als prettige bijkomstigheid, dat het de vacht niet alleen meer glans geeft, maar ook warmer van kleur maakt. In tegenstelling tot de meeste andere “kleurshampoos” is hij echter in principe voor iedere vachtkleur te gebruiken, omdat deze shampoo geen kleurstoffen bevat, maar door toevoeging van plantenextracten een gunstige invloed heeft op de pigmentvorming.

JP 064 200 ml.
JP 065 1000 ml.
JP 066 5000 ml.

ZWAVELTEER SHAMPOO

Een natuurlijke shampoo voor eczeem, schimmel, schilfers, en andere huidproblemen.

Een medicinale shampoo op natuurlijke basis die geschikt is voor huisdieren met huid – en / of vachtproblemen (eczeem en overige allergieën). De zwavelteer shampoo heeft een reinigende en helende werking. Voor een effectieve werking van de shampoo is het raadzaam om de wasbeurt twee maal te herhalen! Eerste wasbeurt: Na het in masseren van de shampoo dient men de vacht goed uit te spoelen. Tweede wasbeurt: Na het in masseren van de vacht dient u de shampoo ca. 3 min. te laten intrekken en deze daarna goed uit te spoelen. Deze shampoo heeft een weldadig effect voor honden die net geplukt zijn.

JP 041	200 ml.
JP 042	1000 ml.
JP 033	5000 ml.

SNEEUWWIT SHAMPOO

Voor iedere vacht waarvan de witte of zilveren kleur geaccentueerd moet worden.

De ideale shampoo voor iedere vacht die lang en afhangend dient te zijn. Door zijn voedende werking, waarbij gebruik is gemaakt van blanke oliën, zorgt deze shampoo voor een vacht die tot in de haarpunten verzorgd is. Als extra ingrediënt is een natuurlijke “witmaker” toegevoegd, waardoor dit de shampoo is voor o.a. maltezer, yorkshire terriërs en perzen in de kleuren wit, smoke, silver en particolour. Bij een droge of extreem lange vacht is het raadzaam de shampoo te vermengen met een beetje kristalolie omdat daarmee de verzorgende werking nog verder vergroot wordt.

JP 165	200 ml.
JP 166	1000 ml.
JP 167	5000 ml.

SUPER-CARE SHAMPOO

Een shampoo voor alle volle, krullende en afhangende vachten en kleuren.

Deze shampoo is samengesteld uit natuurlijke kruidenextracten en speciale blanke olie die uitermate geschikt zijn voor extreme voeding van de vacht en de doorkambaarheid. Indien nodig kunt u de super-care creme gebruiken nà deze shampoo voor een betere conditie van de vacht en tegen de pluizigheid van de vacht. Het is beter de super-care creme over de vacht te gieten dan deze in te masseren. De blanke olie geeft een speciale dimensie aan de vacht. “Deze super-care shampoo is uitermate geschikt voor de vachten van gecastreerde of gesteriliseerde huisdieren”.

JP 077	200 ml.
JP 078	1000 ml.
JP 079	5000 ml.

ROMANCE SHAMPOO

Een verzorgende shampoo, voor een betere doorkambaarheid.

Deze zeer rijke shampoo geeft door zijn speciaal geselecteerde ingrediënten een betere doorkambaarheid en een helder wasresultaat. Hij is daardoor ook zeer geschikt voor witte en lichte vachten. Daarnaast is deze shampoo in combinatie met de vachthersteller (crèmespoeling van Jean Peau) bijzonder goed voor lange afhangende vachten.

JP 070	200 ml.
JP 071	1000 ml.
JP 072	5000 ml.

TEA TREE SHAMPOO

Voor de regelmatige wasbeurt.

Een milde en zeer geconcentreerde shampoo op natuurlijke basis, die dankzij de prettige geur en enkele hypoallergenen ingrediënten uitermate geschikt is voor de regelmatige wasbeurt. Door de combinatie van plantaardige oliën en voedende plantenextracten is de shampoo makkelijker uitspoelbaar en de vacht nadien sneller droog. Deze shampoo is tevens heel geschikt voor de eerste reinigende wasbeurt ter voorbereiding op de verzorgende wasbeurt.

JP 080	200 ml.
JP 081	1000 ml.
JP 083	5000 ml.

MINERAL SHAMPOO

Een shampoo speciaal voor ruw- stokharige vachten.

Deze shampoo is speciaal ontwikkeld voor honden en katten met een ruw- of stokharige vacht. Door de samenstelling en combinatie van plantenextracten en mineralen is dit een natuurlijke shampoo. Door de hypo-allergene kwaliteit van deze shampoo is hij uitermate geschikt voor de pluk- en trimvachten. Door de diepreinigende werking wordt de vacht echt goed schoon en door de voedende bestandsdelen weer in de originele haarstructuur teruggebracht. Als u na het gebruik van deze shampoo een crèmespoeling gaat gebruiken is de stug– en hardheid niet meer gegarandeerd, maar het is wel mogelijk als extra voeding van de vacht tussen de shows.

JP 101	200 ml.
JP 102	1000 ml.
JP 103	5000 ml.

ELEGANCE SHAMPOO

Een shampoo voor alle volle en afhangende vachten en kleuren.

Deze shampoo is samengesteld uit natuurlijke kruidenextracten en speciale amandelolie die uitermate geschikt zijn voor de voeding van de vacht en de doorkambaarheid. Indien nodig kunt u de crème exclusief gebruiken nà deze shampoo voor een betere conditie van de vacht en tegen de pluizigheid van de vacht. Het is beter de crème exclusief over de vacht te gieten dan deze in te masseren. De amandelolie geeft een speciale dimensie aan de vacht.

JP 114 200 ml.
JP 115 1000 ml.
JP 116 5000 ml.

DOODLE SHAMPOO

Een shampoo voor alle volle en krullende vachten en kleuren.

Deze shampoo is samengesteld uit natuurlijke kruidenextracten en speciale blanke olie die uitermate geschikt zijn voor de voeding van de vacht en de doorkambaarheid. Indien nodig kunt u de doodle creme gebruiken nà deze shampoo voor een betere conditie van de vacht en tegen de pluizigheid van de vacht. Het is beter de doodle creme over de vacht te gieten dan deze in te masseren. De blanke olie geeft een speciale dimensie aan de vacht. “Deze doodle shampoo is uitermate geschikt voor de vachten van gecastreerde of gesteriliseerde huisdieren”

JP 104 200 ml.
JP 105 1000 ml.
JP 106 5000 ml.

CRÉME EXCLUSIEF

Een crème die de vacht bijzondere voeding en doorkambaarheid geeft en antiklit producten bevat.

Deze crèmespoeling is voorzien van de modernste nieuwe producten voor het verzorgen van de vacht van uw huisdier. Door de speciale samenstelling is hij zeer geschikt voor afhangende en volle vachten van alle structuren. De crème exclusief is bijzonder geschikt voor gebruik na de elegance shampoo. Deze zijn op elkaar afgestemd wat betreft samenstelling. U kunt overwegen om deze crèmespoeling voor extra bescherming eens niet uit te spoelen maar in de vacht te laten zitten. Speciaal als uw huisdier veel last heeft van haarbreuk.

JP 010 200 ml.
JP 011 1000 ml.
JP 012 5000 ml.

VACHTHERSTELLER

Ter bestrijding van extreme huid- en vachtproblemen.

Deze speciaal ontwikkelde crèmespoeling heeft door de unieke combinatie van planten- en kruidenextracten, dierlijke olie en vitamine een gunstige invloed op de beschadigde huid en vacht. Tevens is deze door de enorm voedende werking prima te gebruiken voor vachten die van nature lang en afhangend dienen te zijn.

JP 058 200 ml.
JP 059 1000 ml.
JP 060 5000 ml.

EXCELLENT SHAMPOO

Ter bescherming van huid- en vachtproblemen van allerlei aard.

Deze shampoo is vervaardigd voor iedere vacht die, door welke oorzaak dan ook, in een mindere conditie is. Een combinatie van voedende kruidenextracten, plantaardige- en dierlijke oliën en vitaminen zorgt ervoor, dat zowel de huid als de vacht binnen afzienbare tijd in optimale conditie zijn. Bovendien is deze shampoo in het bijzonder aan te bevelen voor rassen met een vacht die van nature lang en afhangend dient te zijn.

JP 168 200 ml.
JP 169 1000 ml.
JP 170 5000 ml.

SUPER-CARE CONDITIONER

Een crème die de vacht bijzondere voeding en doorkambaarheid geeft en antiklit producten bevat.

Deze crèmespoeling is voorzien van de modernste nieuwe producten voor het extreem verzorgen van de vacht van uw huisdier. Door de speciale samenstelling is hij zeer geschikt voor krullende en volle vachten van alle structuren. De super-care creme is bijzonder geschikt voor gebruik na de super-care shampoo. Deze zijn op elkaar afgestemd wat betreft samenstelling. U kunt overwegen om deze crèmespoeling voor extra bescherming eens niet uit te spoelen maar in de vacht te laten zitten. Speciaal als uw huisdier veel last heeft van haarbreuk. “Deze super-care creme is uitermate geschikt voor de vachten van gecastreerde of gesteriliseerde huisdieren”.

JP 117 200 ml.
JP 118 1000 ml.
JP 119 5000 ml.

DOODLE CREME

Een crème die de vacht bijzondere voeding en doorkambaarheid geeft en antiklit producten bevat.

Deze crèmespoeling is voorzien van de modernste nieuwe producten voor het verzorgen van de vacht van uw huisdier. Door de speciale samenstelling is hij zeer geschikt voor krullende en volle vachten van alle structuren. De doodle creme is bijzonder geschikt voor gebruik na de doodle shampoo. Deze zijn op elkaar afgestemd wat betreft samenstelling. U kunt overwegen om deze crèmespoeling voor extra bescherming eens niet uit te spoelen maar in de vacht te laten zitten. Speciaal als uw huisdier veel last heeft van haarbreuk. “Deze doodle creme is uitermate geschikt voor de vachten van gecastreerde of gesteriliseerde huisdieren”

JP 013	200 ml.
JP 014	1000 ml.
JP 015	5000 ml.

VACHTVERHARDER

Indien de vacht binnen korte tijd weer stevig dient te zijn.

Deze crèmespoeling is te gebruiken voor vachten, waarvan de stevigheid van de vacht behouden moet blijven. Hierbij wordt gedacht aan ruwharige vachten zoals bijvoorbeeld terriërs, maar ook bij bijvoorbeeld poedels en perzen zorgt deze crèmespoeling voor het snel terugkeren van de stevigheid in de vacht.

JP 016	200 ml.
JP 017	1000 ml.
JP 018	5000 ml.

VERZORGINGSLOTION

Voor de optimale verzorging tussen de wasbeurten door.

Deze lotion is speciaal ontwikkeld om de huid en de vacht, tussen de wasbeurten door, optimaal te verzorgen. Daarnaast is hij uitstekend te gebruiken als doorkamspray en haalt deze verzorgingslotion, bij regelmatige gebruik, de vaak nare “hondenlucht” weg. Bij perzische katten is het raadzaam de Verzorgingslotion niet rechtstreeks op de vacht maar eerst op een zachte borstel te spuiten, waarna u het door de vacht borstelt.

JP 025	50 ml.
JP 026	200 ml.
JP 027	1000 ml.
JP 028	5000 ml.

OOGVERZORGER

Voor een complete oogverzorging.

Dé oogreiniger, die niet alleen reinigt, maar ook verstoppingen in de traanbuis wegneemt. Door regelmatig, in het begin drie tot vier maal per dag, zowel in als rondom de ogen een aantal druppels van de oogverzorger te doen, zorgt u ervoor dat de traanvochtafscheiding helder wordt en de rode plekken rondom de ogen langzaam verdwijnen. Door de oxidatieremmende werking is dit product niet alleen rond de ogen te gebruiken, maar ook op plaatsen die als gevolg van regelmatig likken donkerder zijn geworden.

JP 067	200 ml.
JP 068	1000 ml.
JP 069	5000 ml.

TANGLE REPAIR

Voor het doorkammen en ontklitten van de vacht. Te gebruiken als een lotion.

Tangle repair is een fijne doorkamspray die tevens een ontklittende werking heeft. U kunt het als kamhulp gebruiken, maar ook als een lotion met een verzorgende werking. Vindt u in de vacht een vervilting, dan kunt u de spray rechtstreeks op de vervilte plaats aanbrengen, even in laten werken en daarna voorzichtig uitkammen. Tangle repair is ook geschikt voor witte en lichtkleurige vachten door de toevoeging van een kleurloze olie.

JP 044	50 ml.
JP 045	200 ml.
JP 046	1000 ml.
JP 047	5000 ml.

KRISTALOLIE

Een blanke multifunctionele olie.

Een verzorgende olie, die de vacht absoluut niet verkleurt. Hierdoor is de olie prima te gebruiken voor bijvoorbeeld papilloteren of als crèmebehandeling na het wassen. Deze olie kunt u ook mengen door alle andere producten van Jean Peau.

Jean Peau

25 Jaar

JP 48 50 ml.
JP 49 500 ml.

OORVERZORGER

We hebben als Jean Peau een zachte emulsie ontwikkeld, waarbij wij getracht hebben zoveel mogelijk in te spelen op het noodzakelijke onderhoud van het oor.

REINIGING VAN DE OREN.
De oren van de hond en de kat zijn erg gevoelig en soms wordt dan ook weerstand geboden tegen het vaak aanraken of tegen de behandeling ervan. Toch is het af en toe nodig de oren te inspecteren en schoon te maken. Vuil en oorsmeer dat zich ophoopt moet verwijderd worden en een eventuele infectie moet worden behandeld. De gehoorgang kan geïnfecteerd worden door verschillende organismen, zoals bacteriën of schimmels. Verwaarlozing van een ontsteking kan leiden tot aantasting van het trommelvlies. Zou dit gebeuren dan kunnen ook delen van het inwendige oor schade oplopen. Dat kan veel pijn, storingen in het evenwicht en zelfs doofheid tot gevolg hebben.

DAAROM: Reinig regelmatig de oren van uw huisdieren. Dit kan door middel van onze oorverzorger.

WAAROM: Het is noodzakelijk dat een product goed kan indringen, dat het klevend genoeg is om het vuil en oorsmeer goed te kunnen opnemen en dat er voldoende concentraat aanwezig is om een eventuele oorstop te laten oplossen. Ons product voldoet dan ook aan deze eisen. Onze huisdieren kunnen als protest met hoofd en oorschelpen gaan schudden om het toegediende product te verwijderen. Dit is een zeer normaal gedragspatroon.

We kunnen de reiniging van het oor opsplitsen in 3 delen:
1. De reiniging van de oorschelp.
2. De reiniging van de gehoorgang.
3. Ontvetten van het oor.

1. Reiniging van de oorschelp.
Neem een doekje of wattenschijfje met een kleine hoeveelheid product en reinig zorgvuldig de oorschelp. Men kan best het doekje rond de wijsvinger winden om zo het vuil en de overmatige hoeveelheid oorsmeer te verwijderen. Het wattenschijfje kunnen we met de hand of met het pincet hanteren, naar eigen keuze. Plooien die we met de vinger niet kunnen bereiken, worden schoongemaakt met een wattenstaafje, gedrenkt in het product.

2. Reiniging van de gehoorgang.
Breng een weinig product in de gehoorgang aan. Masseer zeer goed de basis van het oor, terwijl we met de andere hand de punt van het oor vasthouden. Reinig de gehoorgang met een wattenstaafje, liefst in de gehoorgang aanbrengen, parallel aan de zijkant van de kop, zodat we het trommelvlies niet kunnen beschadigen, of door middel van een zacht doekje.

3. Ontvetten van het oor.
Oogverzorger van Jean Peau aanbrengen in het oor, deze even in masseren zodat het overtollig oorsmeer het oor verlaat. Daarna terugvetten met de oorverzorger.

Oorproblemen? (Ontstekingen, oormijt enz)
Maak de gehoorgang schoon door er wat oogverzorger in te druppelen. Door het oor te masseren zal het overtollige oorsmeer de gehoorgang verlaten. Dit zonodig herhalen. Vervolgens kunt u met een wattenstaafje dun wat tea tree crème (werkt licht ontsmettend) in de gehoorgang en oorschelp aanbrengen. Let er hierbij op dat het wattenstaafje nooit verder dan het watje in het oortje mag worden gebracht (bij kleine hondjes maximaal tot halverwege het watje). Dit indien nodig ook herhalen.

2-3 keer daags herhalen gedurende 3 tot 4 dagen.

JP 032 200 ml.
JP 033 1000 ml.

GLANSSPRAY

Voor een goed eindresultaat, antistatische spray.

Voor honden / katten die regelmatig een show bezoeken is dit de ideale spray voor een goed eindresultaat. Door de combinatie van oliën, vitaminen en kruidenextracten zal uw huisdier na gebruik een vacht met een warmere vachtkleur en meer glans hebben. Bij perzische katten is het raadzaam de glansspray niet rechtsreeks op de vacht, maar eerst op een zachte borstel te spuiten, waarna u het door de vacht borstelt.

JP 034 200 ml.
JP 035 1000 ml.

MODELSPRAY

Een praktische haarlak.

Een product dat door zijn unieke samenstelling de vacht zichtbaar beter in model houdt, zonder direct voelbaar aanwezig te zijn. Door de aanwezigheid van harsen is het raadzaam de modelspray niet op de plekken te gebruiken die regelmatig vochtig worden (bijvoorbeeld de baard en rond de bek), daar u hiermee de kans loopt dat de plek hard wordt. Bij perzische katten is het raadzaam de modelspray niet rechtstreeks op de vacht, maar eerst op een zachte borstel te spuiten waarna u het door de vacht borstelt.

JP 036 200 ml.
JP 037 1000 ml.

BORSTELPOEDER

Voor het uitborstelen van stugge vachten van honden op de show.

Een ideaal poeder voor honden met een stugge vacht die op de show uitgeborsteld moeten worden. Door de samenstelling is het in principe voor iedere vachtkleur te gebruiken, waarbij het de vacht droogt zonder te ontvetten. Voor trimmers is de borstelpoeder een ideale “plukhulp”. Hierbij dienen de te plukken delen ingewreven te worden met het borstelpoeder, waardoor een betere grip op de vacht ontstaat.

JP 50 (NR. 50) 30 ml.
JP 51 (NR. 51) 30 ml.
JP 52 (NR. 52) 30 ml.
JP 53 (NR. 53) 30 ml.

JP 54 (NR. 50) 100 ml.
JP 55 (NR. 51) 100 ml.
JP 56 (NR. 52) 100 ml.
JP 57 (NR. 53) 100 ml.

PARFUM

De Jean Peau parfums hebben dankzij hun samenstelling van oliën en proteïne een verzorgende werking op de huid en vacht.

Onze lijn bestaat uit een assortiment van 4 geuren:
Nr. 50 een zachte, speciale geur.
Nr. 51 de Jean Peau geur.
Nr. 52 een eigentijdse geur.
Nr. 53 een frisse, zoete geur.

JP 075 100 ml.
JP 076 1000 ml.

VULVA CLEANER

Ter voorkoming van problemen van en rond de vulva.

Vulva cleaner is een reinigingsmiddel om de vulva van de hond op een veilige en zachte manier schoon te maken. Hij voorkomt problemen zoals vagenitus en schrale huid rond de vulva. Deze cleaner is zeer geschikt voor de verzorging van loopse teven, andere drachtige dieren en dieren die geworpen hebben. Jean Peau vulva cleaner is samengesteld uit diervriendelijke producten en extra aangevuld met kruidenextracten.

JP 073 100 ml.
JP 074 1000 ml.

VOORHUID CLEANER

Ter voorkoming van voorhuidontsteking bij de hond.

De penis van de reu ligt in een slijmvliesplooi van de voorhuid. Deze diepe, warme en vochtige plooi biedt goede mogelijkheden voor de groei van bacteriën en schimmels van buitenaf. Ook kunnen de zaad- en urineresten in deze plooi, in combinatie met de bacteriën en de schimmels, tot problemen leiden. Een ontsteking of irritatie van de voorhuid geeft verhoogde slijmafscheiding, waardoor die onhygiënisch en hinderlijk is. (Likken en vlekken op kleding, meubels, enz.). Door regelmatig voorhuid cleaner te gebruiken, voorkomt en herstelt u dit probleem. Jean Peau voorhuid cleaner is samengesteld uit diervriendelijke producten en extra aangevuld met kruidenextracten.

JP 029	200 ml.
JP 030	1000 ml.
JP 031	5000 ml.

VOLUME SHAMPOO

Voor iedere vacht waarbij volume of hardheid gegarandeerd moet blijven.

De ideale shampoo voor elke vacht waarbij volume of hardheid gewenst is. Door de werking, die u kunt vergelijken met een natuurlijk permanent, blijft het bereikte resultaat langer aanwezig, zelfs nadat de vacht enkele malen is gewassen met andere shampoos uit ons assortiment. Omdat de volumeshampoo tevens een verzorgende werking heeft, is de vacht nadien makkelijker doorkambaar en wordt de vachtkwaliteit verbeterd.

JP 083	200 ml.
JP 084	1000 ml.
JP 085	5000 ml.

MIRACLE COAT OIL

Voor voeding en bescherming van de vacht.

Deze kleurloze olie (daardoor ook geschikt voor witte vachten) geeft een goede bescherming en voeding voor lange vachten en vachten die tussen de shows door protectie nodig hebben. Deze olie bij voorkeur aanbrengen met een borstel zodat u een juiste verdeling krijgt. Met deze olie heeft u ook een goede bescherming tegen het afbreken van lange vachten. Indien u de olie wilt uitwassen, kunt u bij het beste de universeel shampoo van Jean Peau gebruiken.

JP 120	200 ml.
JP 121	1000 ml.
JP 122	5000 ml.

SCRUB

Voor het verwijderen van dode huidcellen.

Zorg dat de huid haarvrij is. Maak deze daarna vochtig en masseer de scrub gelijkmatig in met ronddraaiende bewegingen (met hand of spons). Goed afspoelen en drogen, waarna een nabehandeling mogelijk is met de Jean Peau crème ter bescherming tegen UV-straling en verbranding en voor het terugvetten van de huid. Het resultaat wordt niet alleen bereikt door de korreltjes in het product, maar ook door de goede samenstelling, waardoor wij een uitstekende kwaliteit bieden.

JP 096	200 ml.
JP 097	1000 ml.
JP 098	5000 ml.

SPECIAL CONDITIONER

Deze crèmespoeling heeft als eigenschap dat het de originele diepe en warme, zwarte kleur doet terugkeren.

Dit komt, omdat de crèmespoeling diverse natuurlijke pigmentverbeteraars bevat. Daarom kunnen diverse vachten, die zijn aangetast door o.a. zon en licht, weer worden hersteld. Door de uitermate hoge kwaliteit van de diverse oliën, die in deze crèmespoeling gebruikt zijn, geeft dat de volgende voordelen:
1. Een goed gevoede vacht met een betere doorkambaarheid bij langharige huisdieren.
2. De stugge of stokharige vacht van uw huisdier wordt binnen 1 à 2 dagen na het wassen weer hersteld in de originele structuur.
Bij voorkeur dient de vacht eerst te worden gewassen met de volumeshampoo van Jean Peau.

JP 126	200 ml.
JP 127	1000 ml.
JP 128	5000 ml.

BERKENLOTION

Voor herstel van een gezonde en glanzende vacht.

Deze lotion is samengesteld uit natuurlijke proteïnen en zeer werkzame voedingsstoffen en sappen van de berkenboom. Door deze samenstelling geeft de lotion een verfrissende werking, natuurlijke glans en een versteviging van de haarschacht.

JP 123	200 ml.
JP 124	1000 ml.
JP 125	5000 ml.

CREME

Voor het beschermen en verzorgen van de huid (haarvrij).

Jean Peau body crème gebruiken op een droge, schone huid, die vooraf behandeld is met de Jean Peau scrub. Deze natuurlijke crème dun aanbrengen op de huid en goed verdelen. Indien nodig herhalen. In de zomer kan dit product gebruikt worden als bescherming tegen UV-stralen en verbranding.

JP 099	30 ml.
JP 100	180 ml.

MODELGEL

Deze modelgel wordt gebruikt op vachten van honden en katten.

Verder wordt deze gebruikt om een stugge vacht goed te modelleren en eventueel stevigheid te geven. Deze gel kan gebruikt worden op zowel natte als op droge vachten. Wanneer de modelgel na enkele dagen geen functie meer heeft, is het raadzaam om de vacht goed te wassen met een goede shampoo b.v. de elegance shampoo van Jean Peau.

JP 109	175 ml.
JP 110	1000 ml.

STYLING MOUSSE

Een verzorgende Mousse die een voedende werking heeft van de huid en vacht en deze verfrist.

Hij geeft indien nodig glans en volume voor diverse vachtstructuren. Dit product kan gebruikt worden bij huisdieren vanaf 2 weken. Het aanbrengen kunt u doen met de hand, of met een haren borstel. Schudden voor gebruik. Bij kortharen: droog maken met handdoek.

JP 019	50 ml.
JP 020	200 ml.
JP 021	1000 ml.
JP 022	5000 ml.

KRUIDENOLIE

Heeft een verzachtende werking op bijtplekken.

Deze olie, samengesteld uit kruidenextracten, dierlijke olie en vitaminen heeft een verzorgende werking op bijvoorbeeld eczeemplekken, een droge huid en vacht en andere voorkomende huidirritaties. Bij witte en lichtgekleurde vachten is het beter om de kristalolie te gebruiken. Deze olie kunt u ook mengen door alle andere producten van Jean Peau.

JP 111	50 ml.

DENTIDOG

Gebitsreiniger zonder poetsen of spoelen. Verwijdert tandplak, tandsteen en slechte adem. Dentidog beschermt het glazuur.

Gebruiksaanwijzing: Bij voorkeur dit product gebruiken tijdens de nacht en wel als volgt. Als u het huisdier voor de laatste keer hebt uit gelaten dan laat u het huisdier nog even iets drinken om daarna het drinkwater te verwijderen. Dan spuit u het product in de bek, 1 keer voor kleine dieren en 2 keer voor wat grotere dieren. Dit laat u de hele nacht intrekken en inwerken. (Tandsteen is poreus dus het product trekt er in en maakt het buitenste laagje zacht, week.) De volgende morgen geeft u het huisdier zijn waterbak terug zodat deze weer kan drinken, echter geeft u ook een hand droogvoer (brokken). Deze brokken raspen langs het week geworden tandsteen en zo gaat er iedere dag een laagje af. Dat is de reden dat de behandeling met dentidog ook iedere dag herhaald moet worden voor een optimaal resultaat.

JP 023	30 ml.
JP 024	180 ml.

KRUIDENZALF

Een multifunctionele zalf.

Deze zalf bevat 80% kruidenextracten, olie en vitaminen en 20% bijenwas, waardoor de zalf makkelijk aan te brengen en te verdelen is. Een multifunctionele zalf, die behalve op bijvoorbeeld eczeemplekken, ook prima als beschermde zalf gebruikt kan worden. Door de kruidenzalf met een borstel aan te brengen zorgt u voor een goede verdeling van het product. Daarmee wordt een betere bescherming bewerkstelligd van brosse vachten o.a. van de sky-terriërs.

JP 146	100 ml.
JP 147	250 ml.
JP 148	500 ml.
JP 149	1000 ml.
JP 150	2500 ml.

VELCOTE

Natuurlijk voedingssupplement. Uiterst doelmatig middel tegen hardnekkige huid- en vachtproblemen.

Doffe vacht (blinkende vacht na 3 à 4 dagen), hardnekkig haaruitval, kale plekken, geïrriteerde of droge schilferende huid, constante jeuk, verkort de ruiperiode (snel ingroeien van nieuwe vacht), belet het afbreken of splijten van de haarpunten, geeft de vacht een diepere kleur (pigmentverbetering), geeft een grotere vitaliteit en weerstand, en geeft sneller herstel na het werpen van een nest. Dagelijks gebruik van Velcote zal de vacht en huid, winter en zomer, in optimale conditie houden.

Velcote bevat o.a.: Lecithine, oleic, polysorbaat 80, linoleic, palmatic, steriek, arachidiek glicerides, tarwekiemolie, lijnzaadolie. Elke 100 ml. bevat: Vit. A: 20.000 I.E., Vit. D3: 2.000 I.E. Vit. E: 100 I.E.

Dagelijkse dosis:
Katten en kleine honden: 1 tot 2 ml. (1 theelepeltje).
Middelgrote honden: 3 tot 5 ml. (2 theelepeltjes).
Grote honden: 5 tot 10 ml. (3 theelepeltjes).
Paarden: 10 tot 15 ml. (5 theelepeltjes).

JP 143	90 St.
JP 144	180 St.
JP 145	360 St.

K1

Voedingssupplement.

Te gebruiken voor snellere haargroei bij showdieren, bij hardnekkige haaruitval, bij kale plekken, bij droge en geïrriteerde huid. K1 is pigmentversterkend en verhoogt de weerstand tegen ziekten. Het kan tevens gebruikt worden bij constante jeuk en krabben, bij allergieën en eczema. K1 bevordert en versnelt het herstel na het werpen van een nest. Bij dagelijks toevoegen aan de voeding zal K1 uw dieren het hele jaar door in optimale conditie houden.

Dagelijkse dosis:
Katten en kleine honden 1 tot 2 capsules.
Middelgrote honden (10-25 kg) 2 tot 4 capsules.
Grote honden (25-50 kg) 4 tot 6 capsules.

JP 130	Bakje Rund
JP 131	Pot Rund.
JP 132	Emmer Rund
JP 133	Bakje Lam
JP 134	Pot Lam
JP 135	Emmer Lam

TRAINERS

De ideale natuurlijke beloning voor uw huisdier.

Door de samenstelling van granen en puur vlees (geen vleesmeel) is dit een beloningssnoepje voor uw huisdier met een hoge acceptatiewaarde. Zonder kleur, geur- en smaakstoffen. Daarnaast geeft het geen geur in de hand of kleding en is daarom ideaal als beloning voor de hondenschool, op cursus of thuis. Verkrijgbaar in diverse verpakkingen. Dit product is eveneens verkrijgbaar als lam product.

JP 140	200 ml.
JP 141	100 ml.
JP 142	5000 ml.

ZALMOLIE

Voor huisdieren met droge huid, jeuk, schilfering en doffe vacht en huisdieren met een slechte verharing.

Het product, een voedingssupplement, is rijk aan diverse vetzuren nl. Omega 3 en Omega 6.
Toepassing:
Kleine huisdieren 1 pompje
Middel grote huisdieren 2 pompjes
Grote huisdieren 3 pompjes

JP 172 500 ml.
JP 173 1000 ml.
JP 174 5000 ml.

FRESH 4 ALL

Fresh 4 All wordt gebruikt als ontgeurder van ontlasting, urine en andere geuren met overlast.

Ook geschikt voor gebruik bij dierenverblijven voor binnen en buiten, containers, werpkisten, sanitair en afvoeren. Niet schadelijk voor dier, mens en plant. Biologisch afbreekbaar.

Dosering: 1 deel product oplossen in 10 delen water, dan verstuiven.
Bij grote overlast kunt u het ook puur gebruiken: Een kleine hoeveelheid op een schoteltje doen en 2 à 3 schoteltjes plaatsen in de te ontgeuren ruimte. Na enkele dagen fresh 4 all vervangen tot de geur verdwenen is..

JP 179 1000 ml.
JP 180 5000 ml.

100% CLEAN

Voor de grondige reiniging.

Dit schoonmaakmiddel heeft een desinfecterende werking en kan daardoor gebruikt worden voor het schoonmaken van trimsalons, benches en kattenbakken. Kortom: de hele omgeving van uw huisdier wordt grondig gereinigd. Tevens verdund te gebruiken als spray.

JP 175 200 ml.
JP 176 1000 ml.

HANDSCHOON

Dit product is alleen voor gebruik bij mensen.

U kunt dit product gebruiken om uw handen te wassen zonder water. Het wordt o.a. gebruikt bij vachtverzorging met olie als er geen water beschikbaar is om uw handen mee te wassen of als u uw hond of kat op dat moment niet alleen kunt laten. Daarnaast wordt het ook door fokkers gebruikt zodat hun klanten de handen kunnen wassen alvorens een puppy / kitten vast te houden. Hiermee beschermt het de puppy / kitten tegen eventuele ziekten.

JP 177 1000 ml.
JP 178 5000 ml.

CLEAN & CLEAN

Clean & Clean is een milieuvriendelijke reiniger, die ontgeurt, ontsmet en verfrist.

Het geeft geen nevenwerkingen, bevat geen giftige bestanddelen en is natuurlijk onschadelijk voor mensen, dieren en planten.

Toepassingen: In woningen, kantoren, werkplaatsen, toiletten, muffe en vochtige plaatsen, gesloten en onvoldoende geluchte ruimtes. Ook is het mogelijk om het product in de verdampingsbakjes van de radiatoren te doen. Dit geeft dan een verfrissende geur. Verder is het ideaal om dit te gebruiken in combinatie met een hogedrukreiniger voor het ontsmetten van de buitenverblijven van dieren.

Gebruiksaanwijzing:
3 doppen product (± 20 ml) oplossen in een emmer (10 ltr.) water.
Dit is een fijn schoonmaakmiddel.

JP 090 100 ml.
JP 091 1000 ml.

TEA TREE SPRAY

Wat is Tea Tree Spray?

Tea Tree spray wordt gemaakt van roos-hydrolaat, etherische oliën en emulgator. Roos-hydrolaat is het water, dat overblijft na het distilleren van rozen. Dit water bevat nog een klein percentage rozenolie. De etherische oliën van Tea Tree, eucalyptus, petitgrian, geranium en raventsare zijn met een natuurlijke emulgator opgelost in het roos-hydrolaat.

Wat kun je met Tea Tree Spray?
Mensen & dieren:
• Als ontsmettende spray voor de voeten en handen.
• Preventief gebruik bij het betreden van openbare zwemgelegenheden,
sauna's etc.
• Als bescherming voor het oplopen van wrattenvirus en schimmelinfecties.
• Verkoelend en desinfecterend bij lichte verbrandingen en zonnebrand.
• Insectenbeten en brandnetels.
• Bovendien biedt het bescherming tegen muggen en vliegen.
• Ook te gebruiken als natuurlijke deodorant.
• Sprayen op de plekken waar door jeuk wordt gekrabd.
• Als luchtverfrisser, geurverdrijver en desinfectans.
• Als onderdeel van een effectieve natuurlijke vlooienbestrijding.

JP 086 5 ml.
JP 087 10 ml.
JP 088 20 ml.
JP 089 50 ml.

TEA TREE OLIE

Een multifunctionele, aromatische olie o.a. te gebruiken is voor:

• Schimmels
• Jeuk en schurft
• Vlooien en teken (zowel ter behandeling als ter voorkoming)
• Ook voor mensen: bij griep en verkoudheid, insectenbeten, euszweertjes, puistjes, koortslip, keelpijn, wratten, keelpijn, wintervoeten en –handen, snij– en schaafwonden, zweetvoeten en
verstuikingen.

JP 092 30 ml. groen
JP 093 30 ml. wit
JP 094 180 ml. groen
JP 095 180 ml. wit

TEA TREE CRÈME

Een multifunctionele crème.

Tea Tree Crème is een product dat huid- en vacht problemen en goed herstel geeft, dat wil zeggen een goede reiniging en desinfectie van het probleem. De crème is zeer zacht voor de huid zodat het huisdier geen aanleiding heeft om te krabben. Zo ziet u binnen afzienbare tijd een bevredigend resultaat. Tijdens de behandeling kunt u de vacht wassen met de zwavelteer shampoo van Jean Peau, omdat deze producten speciaal op elkaar zijn afgestemd. Verkrijgbaar in wit en natuurlijk groen.

TOEPASSING VAN TEA TREE

Etherische oliën is de verzamelnaam voor de aromatische koolwaterstoffen die van nature voorkomen in planten, bomen, struiken, bloemen, harsen en wortels. Deze etherische oliën hebben de taak om de plant te beschermen tegen ziektes, infecties en beschadigingen. Ook worden door de specifieke geur insecten aangetrokken of afgestoten. De aroma's worden ook wel de ziel of essentie van de plant genoemd. Elke etherische olie heeft zo zijn eigen kracht en werking. In deze eeuw waren het de Franse artsen Gattefossé en Jean Valnet die de therische olie gebruikten om lichamelijk en psychische klachten te behandelen. Het woord wat ze gebruikten was Aromatherapie.

Tea Tree

De aromatherapie beschikt over een effectief middel tegen vlooien: Tea Tree olie. Deze olie komt voor in Australië en is al eeuwen bekend bij de Bundjabungt Aboriginals om zijn geneeskrachtige werking. De bladeren van de Tea Tree (theeboom) werden samen met klei fijngewreven en gebruikt voor het behandelen van ontstekingen en huidaandoeningen. Tea Tree is in Australië erkend als natuurlijk geneesmiddel en sinds 1925 wordt dit al wetenschappelijk onderzocht. Voor een goede werking is het noodzakelijk dat u alleen Australische Tea Tree olie gebruikt, die aan de strenge norm A.S. 2782- 1985 voldoet.

Vlooien en teken

Voorkomend: Dagelijks in elke oorschelp een druppel Tea Tree masseren gedurende 2 à 3 weken. Nadien de frequentie aanpassen, al naar gelang de vlogevoeligheid van uw huisdier. Deze behandeling start men bij voorkeur in het voorjaar.

Behandelend: Enkele druppels op het hoofd, in de nek, voor de staartinplanting en in de liezen. Op een vochtige spons doet u ongeveer 20 druppels Tea Tree, hiermee wordt de vacht in gewreven.

Omgeving: Om een vlovrije omgeving te creëren, mengt U ongeveer 20 druppels Tea Tree met een halve liter water die U dan via een plantenspuit kunt verstuiven.

Schimmels

Om een schimmelvrije ruimte te creëren, verdampt U ongeveer 20 druppels Tea Tree in een kleine hoeveelheid water van een aromalampje of een verdamper.

Jeuk / Schurft

Inwrijven met Tea Tree, eventueel in combinatie met olie (b.v. kristalolie van Jean Peau). Een andere mogelijkheid is inwrijven met een vochtige spons, met daarop enkele druppels Tea Tree.

Teken

Doe op de teek een druppel Tea Tree en laat deze dan twee minuten inwerken. Verwijder daarna de teek en dep de plaats met Tea Tree. Voor preventieve behandeling zie rubriek voorkomend.

Opmerking: Tea Tree mag ZONDER BEZWAAR gebruikt worden op poezen en teven die drachtig zijn en op kitten en pups vanaf 1 week oud. Inwrijven met een vochtige doek of spons, met daarop enkele druppels Tea Tree.

Griep of Verkoudheid

Neem een bad met 3 druppels Tea Tree, eventueel met een draagolie. Dit brengt de transpiratie op gang. Borst en rug inwrijven met Tea Tree vermengd met kristalolie. Eventueel ook enkele druppels op het hoofdkussen.

Innemen

3 Druppels met een theelepel honing oplossen in een kop thee.

Insectenbeten

Deppen met Tea Tree, zo nodig herhalen.

Neuszweertjes

Aanstippen met een wattenstaafje.

Puistjes / Acne

3 Maal daags deppen (puur) of spoelen met 6 druppels in warm water.

Keelpijn

2 maal daags spoelen met 3 tot 6 druppels Tea Tree in een glas water. Neem kleine slokjes van een mix met 3 druppels Tea Tree in een vruchtensap.

Koortslip

Dep 3 maal daags met Tea Tree Olie op de lip.

Snij- en Schaafwonden

Dep Tea Tree Olie op de open wond.

Wratten

3 Maal daags aanstippen en bedekken met een pleister.

Zweetvoeten

5 Tot 10 druppels Tea Tree Olie in een warm voetbad, elke avond 5 minuten baden.

Verstuikingen

De verstuikte plaats inwrijven met een mengsel van Tea Tree en kristalolie voor verlichting.

Wintervoeten / handen

2 Maal daags insmeren met Tea Tree Olie.

JEAN PEAU WASADVIES

Om het beste resultaat met onze producten te verkrijgen, willen wij u adviseren u te houden aan het onderstaand wasadvies:

Sprayflacon van 500 ml. vullen in de volgende verhouding: 1 deel product en 8 delen lauwwarm water.

Maak vervolgens de vacht nat.

Voordat u de sprayflacon gebruikt deze verdunning eerst goed schudden alvorens deze op de natgemaakte vacht te sprayen.

Eerste Wasbeurt: Na het in masseren van de shampoo dient men de vacht goed uit te spoelen.

TURDIE

Universeel Shampoo

JP 200	200 ml.
JP 201	1000 ml.
JP 202	5000 ml.

Wit Shampoo

JP 203	200 ml.
JP 204	1000 ml.
JP 205	5000 ml.

Verzorgings Shampoo

JP 212	200 ml.
JP 213	1000 ml.
JP 214	5000 ml.

Vlooien Shampoo

JP 206	200 ml.
JP 207	1000 ml.
JP 208	5000 ml.

Glans Shampoo

JP 209	200 ml.
JP 210	1000 ml.
JP 211	5000 ml.

Volume Shampoo

JP 224	200 ml.
JP 225	1000 ml.
JP 226	5000 ml.

Puppy Shampoo

JP 218	200 ml.
JP 219	1000 ml.
JP 220	5000 ml.

Gebruiksaanwijzing Shampoo:

Maak de vacht van uw huisdier nat en masseer de shampoo in de vacht. U kunt de shampoo eventueel verdunnen met water door 1 deel shampoo te mengen met 3 delen water. De shampoo na het inmasseren direct uitspoelen met lauwwarm water. Daarna de wasbeurt herhalen en dan ca. 3 minuten laten intrekken. Dan de vacht weer goed uitspoelen met lauwwarm water tot de shampoo geheel verdwenen is.

Cremespoeling

JP 215	200 ml.
JP 216	1000 ml.
JP 217	5000 ml.

Cremespoeling voor een zachtere vacht die gemakkelijker uit te kammen is. Kan na elke wasbeurt gebruikt worden.
Gebruiksaanwijzing: Zorg ervoor dat de vacht goed nat is. Masseer dan de cremespoeling in de vacht. Meteen daarna uitspoelen met lauwwarm water. INdien nodig de behandeling nog een keer herhalen. Droog uw huisdier met lauwwarme lucht.

Lotion

JP 221	200 ml.
JP 222	1000 ml.
JP 223	5000 ml.

Deze lotion is geschikt om tussen de was-beurten door de huid en vacht schoon te hou-den en hondenluchtjes te verwijderen. Voor onbeperkt gebruik.
Gebruiksaanwijzing: U kunt de lotion aanbrengen via een borstel of direct op de vacht sprayen en met een borstel naborstelen. (Bijzonder doeltreffend voor de natte periodes)

JP Pennenborstel

JP 506 Lange Tand

JP 505 Middel Tand

JP 504 Korte Tand

JP 503 Middel Tand

JP 507 Lange Pin
JP 523 Korte Pin

JP 521 Borstel Mini div. kleuren

JP Borstel Bristle

JP 508 Ovaal Groot

JP 509 Ovaal Klein

JP 510 Smal

JP Borstel Bristle/Nylon

JP 500 Ovaal Groot

JP 501 Ovaal Klein

JP 502 Smal

JP Borstel DE LUXE Bristle/Nylon

JP 516 SUPERB Groot
+ Reinigingsborstel

JP 517 CLASSIC Midden
+ Reinigingsborstel

JP 518 MINI Klein

JP Borstel DE LUXE Bristle

JP 513 SUPERB Groot
+ Reinigingsborstel

JP 514 CLASSIC Midden
+ Reinigingsborstel

JP 515 MINI Klein

Eliminator JP

JP 540	Smal
JP 541	Breed

Coat King

JP 531	8 Messen
JP 532	12 Messen
JP 533	20 Messen
JP 534	26 Messen

Mikki

JP 547	Rood
JP 548	Blauw

Matt Breaker JP

JP 451	Grof
JP 452	Fijn

Matt Splitter

JP 453	Matt Splitter

Nageltang

JP 549	Oranje
JP 550	Geel

JP Slicker

JP 620	Tiny
JP 621	Small
JP 622	Medium
JP 623	Large

Kam Antistatisch - Met houten handvat

JP 555	Vlo
JP 556	Fijn
JP 557	Middel
JP 558	Grof
JP 559	Dubbel
JP 560	Uitwoller

JP KAMMEN

JP 645 JP kam plat, grof

JP 643 JP kam plat, grof, XL

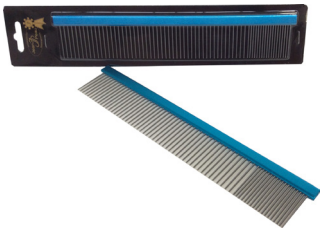

JP 670 JP kam groot, blauw

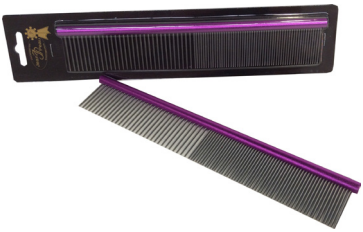

JP 671 JP kam groot, paars

JP 672 JP kam klein, rood

JP 674 JP kam klein, zwart

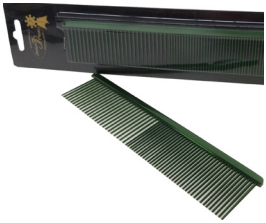

JP 673 JP kam klein, groen

JP 676 JP kam klein, blauw

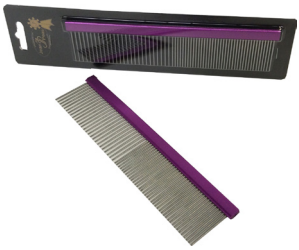

JP 675 JP kam klein, paars

Jean Peau

Jean Peau VOF
Rafaëlweg 28
6114 BZ Susteren
The Netherlands

Telefoon: +31 (0) 46-4498900
E-mail: info@jeanpeau.com

Website: www.jeanpeau.com

Facebook: facebook.com/jeanpeaunl
Kijk op acties en nieuwtjes

MOST WANTED...!!!
GROOMING PRODUCTS